



PÅ
BIBLISK
GRUND

**Nordiskt
Akademikermöte
Ljungskile Sverige
25-29 juli 1962**

ANDRA SOMMARMÖTEN
PÅ BIBLISK GRUND 1962

STUDENTMÖTE

VIKEN, Gjövik, Norge den 15—20 augusti

SKOLUNGDOMSLÄGER

SUNDSGÅRDEN, Hälsingborg 1—6 augusti

STRÖMBÄCK, Umeå den 7—12 augusti



UPPLYSNINGAR OCH PROGRAM

från SESG, Sveagatan 22, Södertälje
eller STUDENTLAGET, Holbergs pl. 4, Oslo

AKADEMIKER I NORDEN!

- ★ INBJUDAN TILL
- ★ NORDISKT SOMMARMÖTE
- ★ PÅ BIBLISK GRUND
- ★ Ljungskile Sverige 25—29 juli

"Nordiskt sommarmöte på biblisk grund". Vad väcker det för minnen och känslor hos Dig, som en gång var med?

Du minns kanske korsmärkta flaggor, som fladdrade för ljumma sommarvindar. Frisk, trosviss sång från hänförliga unga, som nått fram till en jublande visshet om livets grund och Guds godhet. Andeburen och fast förkunnelse. Kamratlig omsorg. Praktisk, rätlinjig vägledning.

Du minns kanske den varma och enkelt formade bönegemenskapen. Eller nattvardsgången, som verkligen blev en himmelns förgård.

Nordiska akademikermötet i Ljungskile är anordnat för Dig, som på nytt skulle vilja uppleva den gemenskapen. Kanske möta sådana, som var med den gången och som Du alltså nu kan få förnya kamratskapet med.

Men framför allt: Du inbjudes att vara samman med nordiska vänner på samma gamla fasta grund — *på Bibelns grund!*

Men mötet gäller i lika hög grad Dig, som aldrig tidigare varit med på ett möte av det här slaget. Vi skall inte "trona på minnen från fornstora da'r"! Vi skall ur nuets situation granska oss själva och våra livsuppgifter i Ordets ljus. Vi skall gemensamt söka oss till de andliga kraftkällorna för att få nytt mod och ny kraft att kämpa den goda kampen. Vi hälsar akademiker och äldre studenter från Nordens länder varmt välkomna till Ljungskile!

Skulle inte just Du komma med?

SVERIGES EVANGELISKA
STUDENT- OCH GYMNASISTRÖRELSE

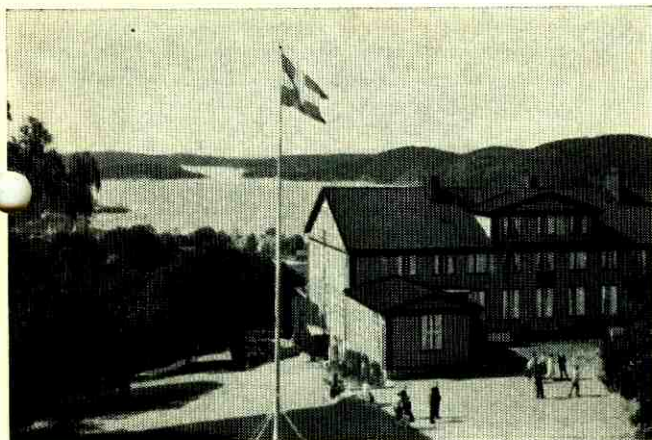

LJUNGSKILE

ligger i *Bobuslän* på svenska västkusten (7 mil norr om Göteborg och 2 mil söder om Uddevalla).

Mötet hålles på VÄSTKUSTENS UNGDOMSSKOLA, som ligger centralt nära järnvägsstationen och riksvägen men ändå avskilt, inbäddad i lövskog med djup barrskog i bakgrunden. Skolan ligger på en höjd med utomordentligt vacker utsikt över Fräknefjorden.

Tillfälle till salta bad och stärkande promenader i skog och mark.

Väst kustens Ungdomsskola har stora och ändamålsenliga lokaler, som tillsammans med dess läge gjort skolan till en av Sveriges mest eftertraktade konferens- och mötesplatser.

Samlingarna hålles i den rymliga Gruntvigsalen.

FAMILJER med barn är även välkomna. Barnen tas om hand av ansvariga ledare under mötena.

GRUPPMÖTESÄMNER:

- I. VÅRT HEM.
1. Enhet i äktenskapet.
2. Vi och våra barn.
Inledare: Överläkare Aksel Langvad.
- II. VÅRT ANSVAR SOM KRISTNA.
1. I församlingen.
2. I samhället.
Inledare: Kyrkoherde Lasse Viktorzon.
- III. DET KRISTNA BUDSKAPET OCH VÅR TID.
1. Anpassning till döds.
2. Berättigad hänsyn till tidens krav. Sali's
Inledare: Res.kap. Ottar Bondevik.
- IV. DET KRISTNA LIVETS FRUKTER.
1. "Goda gärningar gör ingen människa salig".
2. "Men en salig människa gör goda gärningar".
Inledare: Sogneprest Chr. Nygaard-Andersen.

Angiv önskad grupp vid anmälan!

DAGORDNING:

- Kl. 8.30 Morgonandakt
Kl. 9.00 Frukost
Kl. 10.00 Bibelstudium
Kl. 11.00 Föredrag
Kl. 12.15 Lunch
Kl. 16.00 Gruppmöten
Kl. 17.30 Middag
Kl. 20.00 Kvällsmöte

MÖTET INLEDS

den 25 juli kl. 16.00 samt avslutas söndag kväll.
Avresa måndag morgon.

UTFÄRD

med buss och båt planeras fredag den 27 juli.
Ev. hålles *friluftsmöte* i skärgården.

MEDTAG sänglinne eller sovsäck
Bibel och Nordisk Sång eller Kristen Sang.

MÖTESAVGIFTER:

Dubbelrum Skr 90:— (20:— per dag)
Logement (sängar) Skr 80:— (18:— per dag)
För enkelrum tillkommer 15:—
För barn tillämpas lägre avgifter.

ANMÄLAN

med uppgift om namn, titel eller yrke, studentår, adress, ankomsttid samt önskad grupp och inkvartering sändes *senast den 25 juni* till

I DANMARK: Sogneprest Chr. Nygaard-Andersen,
Østerbrogade 59, *København*
(Postgiro 22642)

I FINLAND: Kristliga Studentförbundets Exp.,
Sjötullsgatan 13 C, *Helsingfors*
(Postgiro 8842)

I NORGE: Norges Kristlige Student- og Gymnasistlag, Holbergs pl. 4, *Oslo*
(Postgiro 13359)

I SVERIGE: Pastor Torsten Josephsson,
Sveagatan 22, *Södertälje*
(Postgiro 57 04 13).

ANMÄLNINGSAVGIFTEN

10 kr. eller 600 mk (ej för barn under 15 år) insättes samtidigt på respektive postgirokonton.
Angiv på talongen: "Ljungskilemötet 1962!"
Uppllysningar om mötet, ev. gruppresor o. dyl. erhålles från ovanstående adresser.

MÖTETS ADRESS:

Väst kustens Ungdomsskola, LJUNGSKILE.

NORDISKA AKADEMIKERMÖTETS

VÅRD: Lektor *Gunnar Laring*
VÅRDINNA: Folkskoll., fru *Anna-Maria Holmström*
SEKRETERARE: Pastor *Torsten Josephsson*

UR PROGRAMMET

- ONSDAG** ÖPPNINGSMÖTE
Rektor *Lage Eklöv*, Sverige m. fl.
HÅLLER DITT LIVS GRUND?
Biskop *Bo Giertz*, Sverige
- TORSDAG** "I HAVEN ICKE UTVALT MIG"
Kyrkoherde *Erik Hedman*, Finland
EVANGELIUM — CENTRUM I VÅRT
KRISTNA ARBETE
Professor *Carl Fr. Wisløff*, Norge
"HAN BEGYNTE OM IGEN"
Pastor *Nils Dahlberg*, Sverige
- FREDAG** "I INGEN ANNAN ANNAN FINNES FRÄLSNING"
Professor *Carl Fr. Wisløff*
EN KRISTEN LIVSHÄLLNING
Överläkare *Aksel Langvad*, Danmark
"JAG TROR — HJÄLP MIN OTRO!"
Kyrkoherde *Lasse Viktorzon*, Finland
- LÖRDAG** VÄGLED AV DEN HELIGE ANDE
Professor *Carl Fr. Wisløff*
DET KRISTNA LIVETS KRAFTKÄLLOR
Res.kap. *Ottar Bondevik*, Norge
NORDISK AFTON
Lektor *Sven Lodin*, Sverige, sogneprest *Chr. Nygaard-Andersen*, Danmark m. fl. Vittnesbörd.
- SÖNDAG** HÖGMASSA i Forshälla kyrka.
Kyrkoherde *Erik Hedman*
"TILLS HERREN KOMMER!"
Missionsmöte. Missionsdirektor *Olavi Vuorela*,
Finland och pastor *Nils Dahlberg*
NATTVARDSGUDSTJÄNST i Ljungs kyrka
- MÖTETS LEDARE:**
Rektor **LAGE EKLOV**

Ingäses i slutet kuvert till resp. lands mottagare senast den 10 juni.

ANMÄLAN TILL

Nordiska Akademikermötet på biblisk grund

Västkustens Ungdomsskola, LJUNGSKILE, Sverige den 25—29 juli 1962

Namn: VILLE Studentår: 1958
Yrke eller titel: TEOL. STUD
Adress:
Önskar bo i: enskilt rum/dubbelt rum-logement
Önskar vara med i grupp nr Medför barn: 1 MALLA 25 ÅR,
(antal samt ålder)
Beräknad ankomst till Ljungskile: Den 25. juli kl. 17.47 per tåg/båt
Anmätningssavgiften, 10 kr. eller 600 mk, insändes samtidigt per ~~postgiro~~ per brev

MÖTESBYRÅNS ANTECKNINGAR:

Logi: Grupp: Avgift: